

TANDERUIS VZW  
thuis in autisme



# INFOBROCHURE

TANDERUIS VZW

THUISBEGELEIDINGSDIENST VOOR PERSONEN MET AUTISME OOST-VLAANDEREN

## **INFORMATIEBROCHURE TANDERUIS VZW**

Brusselsesteenweg 375

9090 Melle

Tel. 09 228 18 33

[info@thuisbegeleidingautisme.be](mailto:info@thuisbegeleidingautisme.be)

[www.thuisbegeleidingautisme.be](http://www.thuisbegeleidingautisme.be)

# Inhoud

<b>1</b>	<b>Voorwoord directeur</b>	4	6.9	Kampen	37
<b>2</b>	<b>Missie en visie</b>	6	6.10	gASStvrij	38
<b>3</b>	<b>Aanbod en cijfers</b>	10	6.11	Autisme Chat	39
<b>4</b>	<b>Tanderuis gaat regionaal</b>	12	<b>7</b>	<b>Autismevriendelijke maatschappij</b>	
<b>5</b>	<b>Thuisbegeleiding</b>	16	7.1	Kennisdeling	41
5.1	Vroegbegeleiding	17		Asstheek	41
5.2	Kinderwerking	19		Outreach	43
5.3	Adolescentenwerking	22		Globale Individuele Ondersteuning (GIO)	44
5.4	Volwassenenwerking	24	7.2	Projecten	45
<b>6</b>	<b>Overbruggingshulp</b>	26		Crisishulp	45
6.1	Contactpersoonschap	27		Intersectorale RTH-projecten	45
6.2	Tanderuis Nabij	28		Activeringstrajecten	45
6.3	Bezoekouderwerking	29	7.3	Tanderwonen	46
6.4	Grootouderwerking	30	7.4	Begeleidingsaanbod Persoonsvolgende Financiering	47
6.5	Vrijetijdswerking	31	<b>8</b>	<b>Liga Autisme Vlaanderen</b>	48
6.6	Brussenwerking	32	<b>9</b>	<b>Groen klimaat</b>	54
6.7	Tandermaatje	34	<b>10</b>	<b>Sponsors</b>	56
6.8	Cursussen	36			

# 1 Voorwoord directeur

Het periodiek opmaken van een overzichtelijke informatiebrochure is noodzakelijk om burgers goed te informeren over de overwogen keuzes die Tanderuis maakt met de door de overheid toegekende middelen om tegemoet te komen aan essentiële noden van mensen met autisme.

Tanderuis vzw staat binnen **Oost-Vlaanderen** gekend als '**thuisbegeleidingsdienst voor personen met autisme**'. Na de COVID-19 golf, die ons meer dan 2 jaar lang in zijn greep hield, beseffen we meer dan ooit hoe waardevol fysieke begeleiding in de thuiscontext is voor kinderen, jongeren en volwassenen met autisme.

We zijn dan ook fier dat we binnen onze **kernopdracht thuisbegeleiding** jaarlijks ongeveer 800 gezinnen kunnen helpen. Door het werken met aanmeldingsquota en het beperken van de begeleidingsduur, slagen we er in om de wachtlijst beheersbaar te houden. Om de wachtlijst voor thuisbegeleiding te kunnen wegwerken, heeft Tanderuis blijvend nood aan uitbreiding van erkenning.

Naast onze kernopdracht zetten medewerkers zich sterk in om verschillende vormen van **overbruggingshulp** te realiseren. **Overbruggingshulp is toegankelijk voor iedereen en kan los van individuele thuisbegeleiding.** Het aanbod is divers en wordt opgenomen in een overzichtelijk

jaarprogramma. Dit extra aanbod bovenop onze kernopdracht doet onze jaarlijkse capaciteit groeien tot ongeveer 1.500 gebruikers. Waar we bijzonder fier op zijn!

We hopen als dienst nog meer personen met autisme indirect te helpen door mee te werken aan de uitbouw van een **autismevriendelijke maatschappij**. Dit doen we door onze **kennis** uit te dragen onder de vorm van outreach, ASStheek en GIO. Ook samenwerken is in deze belangrijk. Zo zijn we actief betrokken in o.a. 1 Gezin 1 Plan, activeringstrajecten met VDAB, crisisbegeleiding De Schelp en RADAR, Pleegzorg Oost-Vlaanderen. .

In oktober 2022 vierden we het vijfjarig bestaan van de **Liga Autisme Vlaanderen**, het formeel samenwerkingsverband van Het Raster vzw, Tanderuis, Limburgse Stichting Autisme en vzw Victor. Rode draad binnen de werking van de Liga Autisme Vlaanderen is het Vlaanderenbrede karakter. Het gaat om projecten of opdrachten, die enerzijds omwille van workload niet haalbaar zijn voor één dienst of die ander-



zijds efficiëntie- en/of kwaliteitswinst met zich meebrengen door samen te werken met diensten met eenzelfde zorgaanbod.

Tanderuis **actualiseert en innoveert zijn begeleidingsaanbod** vanuit o.a. maatschappelijke noden, noden uit gezinnen, innovatieve ideeën van medewerkers, inbedden van verschillende RTH-functies en opportuniteiten vanuit nieuwe ontwikkelingen in de regelgeving.

Een belangrijke vaststelling is dat **Tanderuis blijft groeien als dienst**. Dit heeft invloed op organisatorische aspecten, personeelsbeleid en teamwerking. Bij de inzet van onze begeleidingscapaciteit streven we telkens opnieuw naar een evenwichtige balans tussen: thuisbegeleiding (70%), overbruggingshulp (20%) en kennisdeling (10%). Daarnaast houden we bij nieuwe initiatieven in ons begeleidingsaanbod rekening met de balans tussen het gebruikers-, personeels- en organisatieperspectief.

Als **groeierende dienst** blijven we zorgcontinuïteit garanderen wat blijkt uit het feit dat de medewerkers jaarlijks de outputnormen, opgelegd door het Besluit Rechtstreeks Toegankelijke Hulp (BVR RTH), met overschot halen.

Ik wil eindigen met een woordje van dank! Deze informatiebrochure kwam tenslotte tot stand door de inzet van een 20-tal medewerkers die elk hun specifieke bijdrage leverden. Dit maakt dit werkstuk tot een gedeeld goed. Uiteraard gaat mijn dank ook naar de totale hardwerkende personeelsploeg, het enthousiaste bestuur en de vele vrijwillige medewerkers. Dankzij de inzet van allen is en blijft Tanderuis een **open huis voor mensen met interesse voor en vragen over autisme**.

Veel leesplezier,

*Danny Aelvoet  
Directeur Tanderuis  
29 augustus 2023*

# 2 Missie en visie



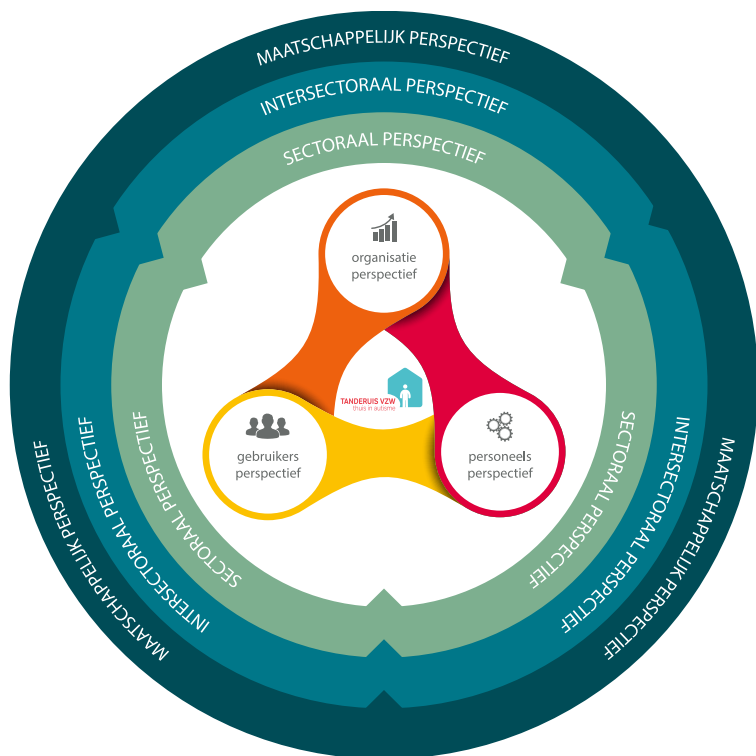

organisatie  
perspectief



gebruikers  
perspectief



personeels  
perspectief

- Handicapspecifieke dienst voor de doelgroep autisme
- Expertisecentrum
- Gevarieerd aanbod voor mensen met autisme van 0 tot 65 jaar
- Provinciaal georganiseerd
- Lerende organisatie
- Ecologisch verantwoord en duurzaam ondernemerschap
- Samenwerkende organisatie
- Autismevriendelijk
- Open huis voor mensen met autisme
- Kwaliteitsvol leven
- Contextgericht
- Krachtgericht
- Competente en complementaire medewerkers
- Vitale en veerkrachtige medewerkers
- Geëngageerde medewerkers
- Zelfsturende teams
- Aantrekkelijke werkgever

Tanderuis vzw ontwikkelt niet enkel vanuit zijn eigen gebruikers-, personeels- en organisatieperspectief, maar wordt ook beïnvloed door perspectieven buiten de grenzen van de eigen organisatie. Sectorale, intersectorale en breed maatschappelijke evoluties bepalen mee de verdere uitbouw van Tanderuis. Hoe kijkt onze sectorale, subsidiërende overheid, het VAPH, naar zorg? Ontwikkelingen zoals de inkanteling in de RTH-regelgeving, uitbreidingsbeleid en flexibilisering van RTH beïnvloeden hoe

we onze werking verder vormgeven. Daarnaast zijn er heel wat intersectorale evoluties die een effect hebben. Denk maar aan het M-decreet, de intersectorale projecten (1 gezin = 1 plan), vermaatschappelijking van de zorg, regionalisering,... Tot slot onderkennen we ook breed maatschappelijke tendensen die mede bepalend zijn voor ons toekomstig beleid. Inclusie, toenemende informatisering en beleid rond privacy zijn slechts enkele voorbeelden die dit bredere perspectief illustreren.

---

**Nota: Mensen met autisme: autisme als handicap versus neurodiversiteit**

Tanderuis is een voorziening, die gesubsidieerd wordt door het VAPH (Vlaams Agentschap voor Personen met een Handicap). Om recht te hebben op specifieke ondersteuning van onze dienst is een diagnose autisme, gesteld door een multidisciplinair team of psychiater, noodzakelijk.

Binnen elke begeleiding die wij opstarten, vertrekken wij vanuit de unieke vraagstelling van het individu dat zich bij ons aanmeldt. In onze dagelijkse werking zien wij de persoon in zijn neurodiversiteit en concrete context. Autismen maakt deel uit van de persoon, dit houdt zowel positieve aspecten in als uitdagingen die het leven in onze samenleving soms moeilijker kunnen maken. In onze communicatie gebruiken wij daarom 'een persoon met autisme', dit vooral vanuit de intentie om de unieke persoon centraal te stellen. Sommige mensen vinden dit echter stigmatiserend en prefereren 'autistisch persoon' omdat hierdoor meer erkenning komt voor de verwevenheid met de identiteit. Los van de manier van taalgebruik, gaan wij ervan uit dat door onze manier van werken ons respect voor het unieke individu op zich en de aandacht voor neurodiversiteit vanzelf duidelijk wordt.



# 3 Aanbod en cijfers





# 4 Tanderuis gaat regionaal





Onder invloed van een aantal maatschappelijke en (inter-)sectorale tendensen (o.a. intersectorale conceptnota “Vroeg en Nabij”) maar ook omwille van een aantal interne factoren (o.a. grootte en samenstelling van de begeleidingsteams), kantelde Tanderuis per 1 januari 2023 regionaal in.

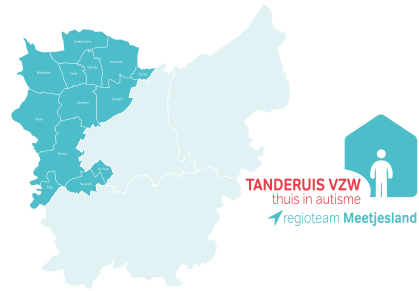

Onze ruime provinciale zorgregio Oost-Vlaanderen splitsen we vanaf dit jaar op in 4 regio's met elk hun eigen **Tanderuis Nabij** locatie. De regio's werden vastgelegd conform de grenzen van de eerstelijnszones:

- Regio Gent (ELZ Gent en Scheldekracht): Melle
- Regio Meentjesland (ELZ Oost-, West-Meentjesland en Schelde-Leie): Eeklo
- Regio Zuid-Oost-Vlaanderen (ELZ Vlaamse Ardennen, Panacea en Aalst): Zottegem
- Regio Waas & Dender (ELZ Waasland Zuid-West, Waasland Noord-Oost en Dender) : Sint-Niklaas

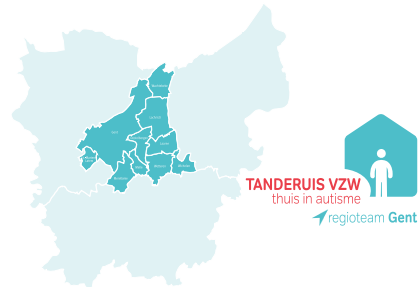

Met deze regionalisering willen we ook inspelen op de hervorming van de regelgeving Rechtstreeks Toegankelijke Hulp (RTH) die vanuit overheidswege wordt voorzien vanaf 2024. Regionale verankering is hierbij een belangrijk element. Onze kerntaak thuisbegeleiding kan moeilijk regionaler georganiseerd worden dan wat we nu al doen want de begeleiding heeft plaats in de woonkamer van de cliënten thuis. Toch willen we de regionale verankering nog optimaler realiseren met het creatief innovatief aanbod van Tanderuis Nabij. Met deze loketfunctie willen we ons ambulant en groepsaanbod dichterbij de cliënt organiseren. Door nabij de gezinnen te zijn werken we de drempel “afstand” weg. Onze

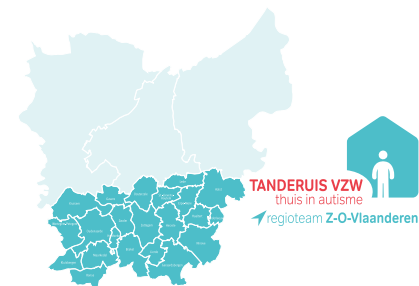

regiohuizen zijn 'open huizen' waar iedereen die interesse heeft voor en meer wenst te weten te komen over autisme welkom is, zowel cliënten als professionelen. In elk regiohuis zijn wij voorlopig 3 halve dagen per week beschikbaar, deels via vrije consultatie (inloopmomenten) deels op afspraak. Op termijn willen we meer dagen per week regionaal beschikbaar zijn.

Tanderuis blijft groeien als dienst. Dit heeft invloed op organisatorische aspecten en op personeelsbeleid. Tanderuis wil bewaken dat de organisatie zo optimaal mogelijk

functioneert en daarom structuren aanpassen waar nodig. Dit in combinatie met aandacht voor zoveel mogelijk behouden van voordelen van een kleinschalige organisatie. De inkanteling van de leeftijdsspecifieke teams in regioteams is hierop een antwoord. Vanaf 2023 worden thuisbegeleiders ingedeeld in 4 regioteams onder leiding van 4 regiodirectiemedewerkers. Op termijn is het de bedoeling dat deze regioteams ook verhuizen naar 4 regiohuizen in de diverse zorgregio's (Meetjesland, Waas & Dender, Gent en Zuid-Oost-Vlaanderen).



# 5 Thuisbegeleiding



# 5.1 Vroegbegeleiding

Autisme is een ontwikkelingsstoornis en dus van bij de geboorte aanwezig. Men slaagt er in diagnoses op steeds jongere leeftijd te stellen. Dit is belangrijk gezien kinderen met een ontwikkelingsstoornis best zo vroeg mogelijk professionele begeleiding krijgen. De hersenen zijn tijdens deze eerste levensjaren immers nog in volle ontwikkeling.

De hoofddoelstelling binnen de vroegbegeleiding is om hulp op maat op te starten bij de ouders en het jonge kind met (een vermoeden van) een ontwikkelingsstoornis en dit binnen een aanvaardbare tijdsspanne van 6 maanden na aanmelding.

Binnen de begeleiding richten we ons op de specifieke en individueel verschillende hulpvragen van de ouders. Daarnaast bieden we kennis en inzicht over het (vermoeden van) autisme bij hun jonge kind en komen op die manier tot de introductie van

een aantal noodzakelijke begeleidingsdoelstellingen:

- het stimuleren van joint attention
- ontwikkeling van imitatie
- bevorderen van communicatieve vaardigheden
- installeren van gedragsmanagement
- aanleren van spel
- bevorderen van de algemene ontwikkeling
- stimuleren van sensorische ervaringen

Door zo vroeg mogelijk in te spelen op bovenstaande terreinen proberen we preventief te werken en de ontwikkeling van secundaire problemen te vermijden.

---

**WIST JE DAT...** HET VROEGBEGELEIDINGSTEAM OOK VERSCHILLENDE KAMPEN ORGANISEERT VOOR KINDEREN MET (VERMOEDEN VAN) ASS TUSSEN 3 EN 6 JAAR!



# In de kijker Griefelen

**Griefelen** is een nieuwe methodiek rond zelfregulatie waarmee we binnen de vroegbegeleiding individueel en in groep aan de slag gaan. Kinderen leren op spelenderwijs van spanning tot ontspanning te komen, leren de kinkels en de kronkels in hun lichaam te herkennen, te benoemen en aan te pakken.

Het Griefelprogramma biedt handreikingen om het vermogen tot zelfregulatie op alle gebieden te ondersteunen, denk aan gedrag, emotie en hechting. Jonge kinderen (2,5 – 7 jaar) kunnen op deze manier leren om de stress van alledag beter aan te kunnen. Dit alles met een voor hen vertrouwde volwassene, waardoor ook de hechting versterkt kan worden.



# 5.2 Kinderwerking

Binnen de kinderverwerking staan **'het welzijn van het kind met autisme'** en **'opvoedingsondersteuning'** centraal. We gaan samen op pad met het kind met autisme, het gezin en het netwerk.

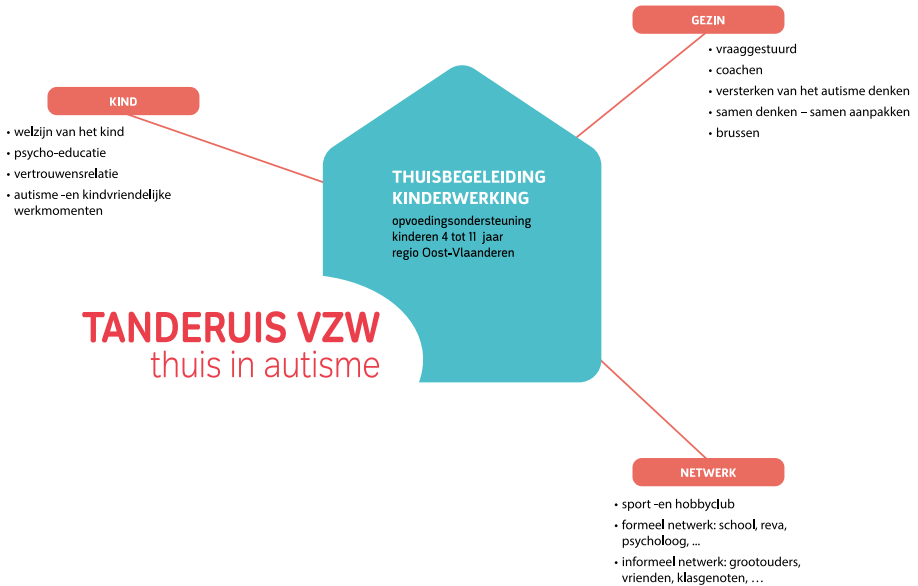

## Samen op pad met het kind...

We zetten in op het creëren van een 'vertrouwensband' en hebben aandacht voor het individu achter het kind. Hiervoor hanteren we educatieve, creatieve en autismevriendelijke momenten.

“ Het is fijn te horen hoe de kindmomenten verlopen, zo leren we ons kind beter begrijpen.

Het doel is om zicht te krijgen op de persoonlijkheid, de mogelijkheden, de talenten, het karakter en de groeinoden van het kind.

Thema's die aan bod kunnen komen zijn vrije tijd, sociaal-emotionele vaardigheden, communicatie, zelfredzaamheid, zelfbeeld, zelfvertrouwen, identiteit, diagnose autisme, alsook het besef te mogen zijn wie ze zijn inclusief sterktes en groeipunten.

## Samen op pad met de ouders en de brussen...

Samenwerking met de ouders is heel cruciaal en gebeurt in een kader van evenwaardig partnerschap. We werken vraaggestuurd en krachtgericht. Het gezin heeft de regie in handen, m.a.w. ze geven hun eigen



noden aan. Samen stellen we een realistisch handlingsplan op waarmee we aan de slag gaan. Als thuisbegeleider nemen we de ouderrol niet over, maar fungeren we als coach met een autisme-bril op. We zijn er als vertrouwenspersoon, luisteren naar hun verhaal, geven richting en sterken hen in de opvoeding van hun kinderen. Waar nodig reiken we ouders informatie en praktische handvaten aan rond verschillende thema's.

“ **Thuisbegeleiding is dat extra schouderklopje om verder te kunnen groeien als ouder.**

Voor de brussen maken we ruimte opdat ze hun persoonlijk verhaal kunnen vertellen. Afhankelijk van de noden starten we een traject binnen de individuele thuisbegeleiding of verwijzen we door naar onze brussenwerking.

## **Samen op pad met het netwerk...**

We hebben aandacht voor de uitbouw, de begeleiding en de ondersteuning van het netwerk. We willen ouders optimaal betrekken. Krachtiger nog: 'we willen hen stimuleren om zelf actief het netwerk te contacteren, raadplegen en in te schakelen waar nodig'.





# In de kijker

## Elk kind met autisme is uniek!

Elk kind met autisme is uniek! Binnen de individuele thuisbegeleiding vinden we het ontzettend belangrijk dat elk kind dan ook de ruimte krijgt om zijn/haar uniek verhaal te vertellen wat soms resulteert in mooie woorden of krachtige beelden.



“ Autisme is voor mij iets in je brein dat je zeer chaotisch en ingewikkeld kan laten overkomen. Maar ook zeer ordelijk en netjes. Personen met autisme zijn voor mij ware helden die alles moeten verDRAGEN.

– Y, 12 jaar

“ Door mijn autisme heb ik een goed geheugen. Het lijkt alsof ik met mijn ogen foto's trek en deze foto's naar mijn hersenen stuur. Ik sla ze dan op in het juiste mapje. Wanneer ik de foto terug nodig heb, kan ik deze heel snel terugvinden in mijn mapjes.

– A, 11 jaar

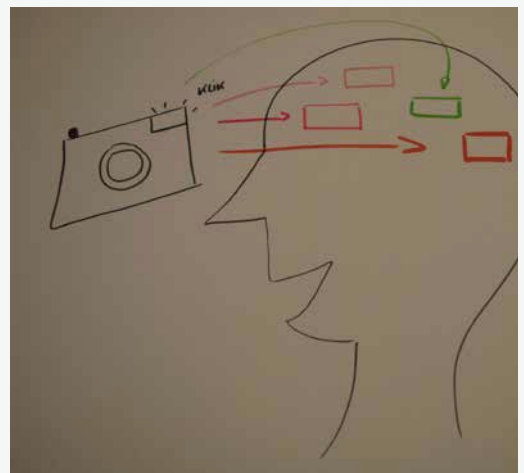

## 5.3 Adolescentenwerking

De puberteit is een woelige periode, waarin jongeren en hun ouders geconfronteerd worden met heel wat uitdagingen. Vaak wordt in de adolescentenwerking intensief met de jongere zelf gewerkt. Tijdens de puberteit staat de vraag 'wie ben ik?' op de voorgrond bij jongeren. Deze zoektocht naar de eigen identiteit en het begrijpen van de wereld rondom zich is een belangrijk vertrekpunt van de begeleiding. Het vraagt van de thuisbegeleider een oprechte interesse in de denk- en leefwereld van de jongere en een grote nieuwsgierigheid. Echt luisteren vormt hierbij de basis.

**“ We hebben hier de afspraak: we doen allemaal ons stinkende best, en soms loopt het ook dan nog fout.**

De thema's die tijdens de begeleiding aan bod komen kunnen erg uiteenlopend zijn en zijn steeds afhankelijk van de vraag van de jongere en/of zijn ouders (samenleven in het gezin, overleven op school, relaties en seksualiteit,...).

**“ Kinderen met autisme doen je groeien als ouder, als mens.**

Naast de begeleiding van de jongere zelf, wordt er in de thuisbegeleiding ook ingezet op ouder- en/of gezinsgesprekken. De druk om te voldoen aan maatschappelijke verwachtingen staat soms lijnrecht tegenover aandacht hebben voor de eigenheid van hun kind. Dit kan ouders doen wankelen. Samen nadenken over deze uitdagingen en de impact hiervan op hun ouderrol vormt de hoeksteen van de begeleiding.



# In de kijker

## Ambulante ouderbegeleiding

In 2021 startte de adolescentenwerking met een aanbod ambulante ouderbegeleiding. Hierbij ontvangen we ouders in één van onze vestigingen voor een traject van maximaal 9 maanden. Want ouders hebben toch ook recht op ondersteuning en een luisterend oor?! We stappen mee in hun leefwereld en denken samen na over de complexiteiten die het ouder zijn van een puber met autisme met zich meebrengt. We werken hierbij steeds vraaggericht en gaan in op de zorgen van de ouders.



Op de dienst of digitaal  
luisterend oor  
handvaten  
samen nadenken  
eigen kracht ontdekken  
autismespecifiek

## 5.4 Volwassenenwerking

Thuisbegeleiding voor volwassenen met autisme bestaat vooral uit het op maat ondersteunen en dit vanuit een krachtgericht partnerschapsmodel.

De diagnose op zich brengt vaak al heel wat vragen met zich mee. Eén van de belangrijkste is misschien wel “Wat betekent het autisme nu specifiek voor mij als persoon?”. De eerste fase van de thuisbegeleiding is dan ook vaak gericht op vraagverheldering. Hierbij staan psycho-educatie, het leren omgaan met de diagnose, verduidelijken van dagelijkse situaties en het zoeken naar mogelijke oplossingen centraal. De focus ligt op verkenning, erkenning, verbinding en begrip met als doel de volwassene zo onafhankelijk mogelijk te laten functioneren en zodoende de zelfwaardering te herstellen en vergroten. Hiervoor kijken we samen met de volwassene en zijn omgeving naar zaken die wel lukken en naar (kleine) successen. Net omdat we in de begeleiding de zelfwaardering en zelf-her-waardering zo belangrijk

vinden, zetten we in op zelfinzicht en is de focus persoons- en procesgericht in plaats van resultaatgericht.

Binnen de begeleiding kunnen volwassenen ondersteund worden bij vragen rond toekomstplanning, vrijetijdsbesteding en daginvulling, relaties, werk of studies, Algemeen Dagelijkse Levensverrichtingen of ADL-vaardigheden en wonen. De (re) activatie van het ondersteunend netwerk kan een grote impact hebben op de levenskwaliteit van de persoon met autisme. Via dit tweesporenbeleid (aanpassingen bij de persoon met autisme en aanpassingen in de omgeving) trachten we het algemeen welbevinden van de persoon met autisme te verhogen. In samenspraak met de cliënt wordt methodisch aan de slag gegaan met de ruimere context. Kennis van en waar nodig, samenwerking met andere ondersteuningsdiensten vormen een belangrijk deel van de begeleiding, evenals het doorgeven van onze specifieke autisme-expertise.



# In de kijker

## Gespreksgroepen voor vrouwen met autisme

De laatste jaren ervaren we dat er steeds meer vrouwen met autisme in begeleiding komen. In deze begeleidingen merkten we veel gedeelde vragen naar 'hoe zit dat eigenlijk bij andere vrouwen' of 'ben ik dan de enige die...!'. Omdat het niet zo simpel blijkt om nieuwe contacten te leggen, proberen we dit te faciliteren tijdens uitwisselingsmomenten in groep. In samenspraak met de vrouwen werden de thema's en het format van de avonden bepaald. We starten met een inleidend gedeelte en

splitsen ons vervolgens op in kleinere gespreksgroepen onder leiding van telkens 2 thuisbegeleiders. Tijdens deze momenten hebben we oog voor het uitwisselen van ervaringen, te leren van elkaar, ruimte om te ventileren en het opbouwen van deugd-doende contacten.

De eerste editie was alvast een groot succes en zal komende jaren ongetwijfeld regionaal verder uitgebouwd worden.



# 6 Overbruggings- hulp





# 6.1 Contactpersoonschap

De contactpersonen zijn het eerste aanspreekpunt binnen onze werking. Hun hoofdtaak bestaat erin om cliënten met raad en daad bij te staan, zowel bij een eerste contact met onze dienst als tijdens de eventuele wachttijd.

Ze verzorgen het inschrijvingsgesprek na aanmelding. Tijdens dit gesprek beluisteren

ze de zorgvragen, stellen ze het aanbod van Tanderuis voor en maken ze jou wegwijs binnen het zorglandschap. Contactpersonen staan ook in voor registratie en wachtlijstbeheer.

Ze voorzien ook tijdelijke overbruggingshulp zoals info- en adviesgesprekken, kortbegeleiding, ...

---

## ZIT JE MET VRAGEN?

NEEM CONTACT OP MET  
ONZE CONTACTPERSONEN  
OP DONDERDAG (9U-12U)  
OP HET NUMMER 09 339 15  
76. WIL JE AANMELDEN BIJ  
TANDERUIS, RAADPLEEG  
DAN ONZE WEBSITE.



## 6.2 Tanderuis Nabij

Met deze loketfunctie willen we dichterbij de cliënt een open huis creëren. Door nabij de gezinnen te zijn, hopen we de drempel 'afstand' weg te nemen.

Op heden hebben we vier loketten, verspreid over Oost-Vlaanderen nl. in Melle, Sint-Niklaas, Zottegem en Eeklo. We zijn op vaste dagen beschikbaar. Er is een inloopmoment voorzien, alsook mogelijkheid tot een individueel gesprek op afspraak.



---

**WENS JE EEN AFSpraak  
TE MAKEN OF MEER  
INFORMATIE? SCAN DAN  
DE QR-CODE .**





## 6.3 Bezoekouderwerking

De bezoekouderwerking is een vorm van 'lotgenotencontact' waarbij de coördinator samen met een aantal ouders die vroeger reeds begeleiding hebben gekregen van Tanderuis, andere ouders vrijwillig bijstaan in de beleving van hun zoon/dochter met autisme. Dit doen deze 'bezoekouders' met hun eigen ervaringsdeskundigheid. Bezoekouders kunnen zich gemakkelijk inleven in andermans verhaal omdat veel gelijklopend en herkenbaar is. Ze willen niets bijbrengen of aanleren, maar zijn er om te luisteren en ervaringen te delen, en dat doen ze zonder te oordelen of veroordelen. De bezoekouderwerking vormt een emotionele aanvulling op de professionele begeleiding.

De bezoekouderwerking omvat zowel individuele gesprekken als gespreksavonden (in groepjes). Verder bestaat ook de mogelijkheid tot ondersteuning van 'levend verlies bij ouders' en 'rouw en verlies bij personen met autisme na een overlijden'.

“ Een kind met autisme wordt niet altijd als dusdanig herkend door de buitenwereld. Ik weet nog hoe alleen ik mij toen voelde en hoe frustrerend en eenzaam dit was. Als ouders van een zoon of dochter met autisme begrijpen en geloven we elkaar. We voelen ons herkend en erkend. Dit is de grote kracht van de bezoekouderwerking.



## 6.4 Grootouderwerking

“ Het beeld van het ijsbergmodel dat is aangebracht tijdens de cursus blijft sterk hangen, ik stel nu ook veel meer vragen om zo te weten te komen wat te moeilijk of te onduidelijk is voor mijn kind met autisme.

Als thuisbegeleidingsdienst erkennen we de cruciale rol van het netwerk rond het gezin. Grootouders zijn hier een belangrijke schakel. Zij ondersteunen niet enkel hun eigen kind, als ouder van een kind met autisme, maar vangen vaak ook de klein-

kinderen op. Het is goed dat ze herkenning vinden bij anderen, maar ook erkenning voor wat ze doen. Daarom wil Tanderuis een platform zijn om grootouders de kans te bieden om ervaringen, bezorgdheden en verhalen te delen enerzijds en om hen te informeren over autisme anderzijds. Dit doen we aan de hand van thema gebonden uitwisselingsmomenten en een basiscursus autisme. Zo hopen we onder andere de communicatie tussen de grootouders en de ouders van een kind met autisme te bevorderen.



# 6.5 Vrijetijdswerking

Hoewel vrije tijd voor veel mensen gelijk staat aan rust en ontspanning, veronderstelt het invullen van de vrije tijd diverse vaardigheden die voor mensen met autisme net moeilijk zijn. Zoals bedenken hoe je deze 'lege tijd' kunt opvullen, keuzes maken, sociale contacten aangaan of bestaande contacten (vb. vanop school) doortrekken naar vrijetijdsituaties, soepel kunnen omgaan met het wegvallen van de dagdagelijkse routine, nieuwe dingen uitproberen,.... Het reguliere aanbod is vaak niet afgestemd op de noden. Om aan deze drempels tegemoet te komen, werkte Tanderuis over de jaren heen een vrijetijdsaanbod voor verschillende leeftijden uit. Tanderuis biedt regionaal verschillende

deelwerkingen aan in het kader van haar vrijetijdswerking:

- **hobbyclubs:** samenkomst voor +14-jarigen rond een specifieke hobby (bv. koken, gezelschapsspellen,...)
- **tabASSco:** diverse activiteiten voor jongeren van 12 tot 18 jaar die begeleid worden in de adolescentenwerking
- **tapASS:** diverse activiteiten voor +18-jarigen die begeleid worden in de volwassenenwerking
- **loebASS:** regionale activiteiten met de hond in de natuur voor volwassenen en jongeren i.s.m. Hachiko VZW.
- **atelierwerking:** diverse workshops voor kinderen, adolescenten en volwassenen met autisme



# 6.6 Brussenwerking

De aanwezigheid van een kind met autisme heeft een grote impact op het gehele gezin, dus ook op de broers en zussen (brussen). Als organisatie willen wij voldoende ruimte creëren voor hun verhaal en bijzondere positie. Zij ervaren een aantal emoties en problemen, die andere broers en zussen niet of in mindere mate ervaren. Tegelijkertijd worden een aantal mooie en leuke gevoelens ten opzichte van een bijzondere broer of zus met autisme net veel dieper en bewuster beleefd.

## Groepsaanbod

De brussenwerking organiseert verscheidene activiteiten in groepsverband, een warme plek waar brussen elkaar 'veilig' kunnen ontmoeten en hun gedachten en gevoelens in relatie tot hun broer of zus met autisme mogen verwoorden. Alsook krijgen zij de kans om meer te weten te komen over het autisme van hun broer of zus. Ze leren strategieën aan om met hun speciale broer of zus om te gaan.

Ons groepsaanbod richt zich op de verschillende leeftijdscategorieën (kleuters, lagere school en puber brussen).

“ De cursus heeft autisme bespreekbaar gemaakt met de meisjes en het bood ook de gelegenheid om thuis extra stil te staan bij hun wensen en gevoelens.

– feedback ouder, brussencursus -9j

“ Zo voel je ook eens wat je broer/zus dagelijks meemaakt. Je kan daar dan aan terugdenken als je broer/zus het moeilijk heeft.

– feedback jongere 12+, inleefworkshop

## Individueel aanbod

Daarnaast hebben wij ook een individueel aanbod voor brussen van 6 tot 15 jaar, in samenwerking met Liga Autisme Vlaanderen: het brusvalies traject. In dit individueel begeleidingstraject komen verschillende thema's van het brus-zijn op een speelse manier aan bod. Het is een kant-en-klare koffer om als methodiek te gebruiken binnen de individuele thuisbegeleiding of als kortbegeleiding.



TANDERUIS VZW  
thuis in autisme



# TANDERUIS...

*...ook een thuis voor Brussen*



*Heb jij een broer of zus met autisme? Wil jij andere brussen ontmoeten of meer te weten komen over autisme? Wil jij graag eigen ervaringen uitwisselen met andere volwassen brussen? Heb jij als ouder of hulpverlener vragen over de omgang met brussen van een persoon met autisme?*

## *Ous aanbod:*

- **4-5j:** inleef poppentheater 'Iedereen is anders'
- **6-12j:** spel- en ontmoetingsnamiddagen
- **-9j, -12j:** brussencursus
- **8-15j:** brussenvallies
- **12-18j:** tweedaagse inleefmoment
- **+18j:** praatcafé brussen
- **ouders:** infoavonden brussen
- **hulpverleners:** outreach brussen



**TANDERUIS VZW** - dienst voor ambulante en mobiele begeleiding voor personen met autisme in Oost-Vlaanderen  
[www.thuisbegeleidingautisme.be](http://www.thuisbegeleidingautisme.be) • [facebook.com/tanderuis](https://facebook.com/tanderuis)



## 6.7 Tandermaatje



Heb je nood aan...

- een specifieke oppas voor jouw kind met autisme
- iemand die aangepaste vrijetijdsactiviteiten kan bieden
- gezelschap om iets te gaan drinken
- tijdelijke ondersteuning bij de organisatie van jouw schooltaken
- ondersteuning bij het (leren) boodschappen doen, kamer opruimen
- ...

...en sta je op de wachtlijst van Tanderuis of zit je reeds in een traject met een thuisbegeleider?

Dan kan je beroep doen op een Tandermaatje!

Een Tandermaatje is een extra ondersteuning naast de thuisbegeleiding. Het is een enthousiaste vrijwilliger die helpt bij de invulling van jouw vrije tijd op frequente basis. Bij onze jongere cliënten is het tandermaatje een extra helpende hand om de draagkracht van de ouders te verhogen. We gaan met jou netwerkverkenkend aan de slag en zoeken of er in jouw netwerk een potentieel Tandermaatje zit.

Binnen Tanderuis voeren we een actief vrijwilligersbeleid. Momenteel hebben we

een 100-tal actieve vrijwilligers die zich inzetten op verschillende terreinen binnen onze werking. Het zijn helpende handen die we niet meer kunnen missen!



**ZIN OM JE VRIJWILLIG STEENTJE BIJ TE DRAGEN? SCAN DE QR-CODE VOOR MEER INFO .**





# TANDERMAATJE

*een vrijwilliger die vrije tijd kleur geeft*

**TANDERUIS VZW** - dienst voor ambulante en mobiele begeleiding van personen met autisme in Oost-Vlaanderen  
[thuisbegeleidingautisme.be](http://thuisbegeleidingautisme.be) • [facebook.com/tanderuis](https://facebook.com/tanderuis)

# 6.8 Cursussen

Zin om meer te ontdekken over autisme? Binnen onze cursussen maken we naast theorie ook plaats voor inleefmomenten, uitwisseling en inoefening. Doel is om nieuwe inzichten, maar vooral ook praktische handvaten aan te reiken.

Als ouder, broer of zus, grootouder,...kan je bij ons terecht voor:

- Ouder cursus '**autisme en normale begaafdheid**' voor ouders van kinderen van 6 tot 12 jaar
- Ouder cursus '**autisme en puberteit**' voor ouders van een jongere (12-16 jaar) met autisme en een normale begaafdheid
- **Grootoudercursus**
- **Brussencursus**
- ...

Als persoon met autisme kan je bij ons terecht voor:

- **Cursus Algemene Dagelijkse Levensverrichtingen** voor personen met autisme vanaf 18 jaar
- **Spelcontact**: spelnamiddagen voor kinderen met autisme van het 4e tot het 6e leerjaar.





## 6.9 Kampen

Onder de roepnaam **splASSch** organiseert Tanderuis autismevriendelijke kampen en weekends voor verschillende leeftijden regionaal verspreid over Oost-Vlaanderen. In kleine groep en indien nodig met individuele begeleiding bieden we kinderen, jongeren en volwassenen met autisme een zinvolle vrijetijdsbesteding aan aangepast

aan hun noden. We streven naar ontspanning bij de deelnemers en naar het even ontlasten van het thuisfront.

Dit alles wordt gerealiseerd onder de RTH zorgfuncties dagopvang en verblijf en al dan niet in een samenwerkingsverband met externe partners.



## 6.10 gASStvrij

gASStgezinnen zijn gezinnen die het verschil maken voor gezinnen met een persoon met autisme door de persoon met autisme nu en dan een namiddag, een paar dagen of een weekend bij hen op te vangen of te laten logeren. Het zijn gezinnen die warm en sociaal voelend zijn, die getriggerd zijn door autisme, die affiniteit hebben met deze doelgroep én vooral gezinnen die zich willen inzetten voor de andere. Zij zetten letterlijk hun deur open voor ons én

vooral voor de personen met autisme die ze ontvangen. gASStgezinnen bieden de ouders van de kinderen even een time out, even de tijd om hun batterijen op te laden, even de tijd om wat me-time te beleven zodat ze nadien met volle energie en de nodige zorg hun kind met autisme terug kunnen begeleiden. De gASStgezinnen verbreden ook de wereld van het gASStje en bieden hen nieuwe kansen, nieuwe indrukken die heel verrijkend zijn. De ervaring die we al

hebben kunnen opbouwen met de trajecten die lopen binnen gASStvrij, leert ons hoe waardevol deze werking is en dit voor alle partijen. gASStvrij zorgt voor warme momenten voor gASStje én gASStgezin...

gASStvrij is een samenwerkingsverband tussen Pleegzorg Oost-Vlaanderen en Tanderuis waarbij Pleegzorg de knowhow heeft rond het organiseren van verblijf in een gezin en Tanderuis de expertise rond autisme inbrengt. Pleegzorg neemt screening, attestering, matching en netwerkverkenning voor hun rekening. Tanderuis kan ten allen tijde en door elke partij ingeroepen worden om autisme-specifieke kennis in te brengen. Hiervoor wordt de RTH functie outreach ingezet.



# 6.11 Autisme Chat

Chathulpverlening sluit mooi aan bij de sterktes en vaardigheden van personen met autisme. Hun specifieke denkstijl maakt dat deze manier van communiceren vaak vlotter verloopt dan face-to-face gesprekken.

## Chathulp is:

- laagdrempelig,
- een veilige en snelle manier om in contact te treden, vlot inspeland op de zorgvragen in het hier en nu,
- autismevriendelijk: focus op inhoud, vrij van lichaamstaal en andere invloeden vanuit de context,
- efficiënt met een positieve impact op milieu en mobiliteit!

Vragen, zorgen, belevenissen rond allerlei onderwerpen kunnen aan bod komen binnen een beveiligde chatbox van de Liga Autisme Vlaanderen.

## Voor wie?

Alle personen met autisme en hun netwerk (ouders, brussen, familie) kunnen terecht op de Autisme chat van de Liga Autisme Vlaanderen. Autisme chat van Liga Autisme Vlaanderen is gratis.



**NOOD AAN EEN GESPREK OF WIL JE MEER INFO? SCAN DE QR-CODE.**





# 7 Autismevriendelijke maatschappij

A photograph of a busy city street at dusk. The street is paved with cobblestones and is filled with a large crowd of people walking in various directions. The buildings on either side are multi-story and have many windows, some of which are lit up. The sky is a deep blue, and the streetlights are on, creating a warm, golden glow. The overall atmosphere is one of a bustling, lively urban environment.

# 7.1 Kennisdeling

## Asstheek

De naam ASStheek knipoogt naar onze doelgroep personen met een autismespectrumstoornis of kortweg ASS, die we dag in dag uit met zorg begeleiden, elk binnen hun persoonlijk traject. De ASStheek is een bron van autisme-specifieke informatie aangeboden door Tanderuis. Dit onthaalen informatiecentrum autisme omvat een ruim aanbod aan documentatie verspreid over 4 deelwerkingen: speltheek, bibliotheek, mediatheek en snoezeltheek.

In eerste instantie gebruiken de thuisbegeleiders de materialen om hun individuele begeleidingen bij personen met autisme kwaliteitsvol te ondersteunen. Daarnaast is de ASStheek ook toegankelijk voor iedereen met een warm hart voor autisme om materialen te komen bekijken of te ontlenen.

Wij heten u van harte welkom!

---

**WIST JE DAT...** JE VIA ONZE ONLINE CATALOGUS ALLE MATERIALEN KAN OPZOEKEN VANOP JE SMARTPHONE OF VAN THUIS UIT? WE HEBBEN MEER DAN 3000 ARTIKELEN!





TANDERUIS VZW  
thuis in autisme

# ASStheek

onthaal- en informatiecentrum autisme

SPELOTHEEK

BIBLIOTHEEK

MEDIATHEEK

SNOEZELTHEEK

OUTREACH

## OPENINGSUREN

WOENSDAG 14:00 - 17:00

DONDERDAG 16:00 - 18:00

ZATERDAG 9:30 - 12:00

ONLINE CATALOGUS

<http://asstheek.tanderuis.be/>

**ASSTHEEK TANDERUIS** - Brusselsesteenweg 375, 9090 Melle  
Contact: 0493 5190 30 • [asstheek@thuisbegeleidingautisme.be](mailto:asstheek@thuisbegeleidingautisme.be)  
[thuisbegeleidingautisme.be](http://thuisbegeleidingautisme.be) • [facebook.com/tanderuis](https://facebook.com/tanderuis)



## Outreach

Outreach is het doorgeven van de opgebouwde handicap specifieke kennis aan iedereen die interesse heeft in en/of nood heeft aan ondersteuning in het omgaan met personen met autisme. Enerzijds reiken we de omgeving handvaten aan over de autistische denk- en communicatiestijl, steeds aangepast aan de specifieke kenmerken van de persoon met autisme en zijn/haar netwerk. Anderzijds trachten we meer begrip te creëren voor personen met autisme.

“ **Respect voor de thuisbegeleider en de organisatie die als missie heeft om deze kennis op een zeer laagdrempelige manier aan te bieden. Iedereen zou eigenlijk een basiskader moeten krijgen over het thema autisme.**

Een basisuitleg autisme, thema gebonden vragen (bv. autisme en vrije tijd, autismevriendelijke communicatie, autisme en werk,...), een inleefmoment of casusgericht advies en consult vormen slechts een greep uit het aanbod. Ook crisisoutreach behoort tot de mogelijkheden. Op deze manier willen we streven naar een volwaardige deelname voor de persoon met autisme aan alle facetten van het maatschappelijk leven en pogen we inclusie te bevorderen in een autismevriendelijk Vlaanderen.

Sinds maart 2022 bieden we via de telefonische consultfunctie een extra laagdrempelig aanbod voor professionelen die op zoek zijn naar autisme-expertise en/of nood hebben aan supervisie en netwerkverruiming.



**TANDERUIS VZW** - dienst voor ambulante en mobiele begeleiding van personen met autisme in Oost-Vlaanderen  
[thuisbegeleidingautisme.be](https://thuisbegeleidingautisme.be) • [facebook.com/tanderuis](https://facebook.com/tanderuis)

We blijven verder vernieuwen en inspelen op intersectorale tendensen. Naar aanleiding van de conceptnota 'Vroeg en Nabij', experimenteren we momenteel met 'bij-schakelen'. Concreet zal een begeleider van Tanderuis een tijdje 'dubbellopen' met een andere organisatie in de begeleiding van een cliënt en zijn netwerk. We zetten mee onze schouders onder de begeleiding vanuit het idee van gedeelde verantwoordelijkheid en elkaar verrijken met specifieke knowhow. Dit moet ervoor zorgen dat gezinnen op een geïntegreerd zorg- en ondersteuningsaanbod kunnen rekenen.



**GEPRIKKELD? IEDERE ORGANISATIE MET VRAGEN OVER AUTISME KAN EEN AANVRAAG INDIENEN! OUTREACH IS GRATIS, MAAR ONZE EXPERTISE IS ONBETAALBAAR!**

## Globale Individuele Ondersteuning (GIO)

GIO begeleiding heeft als doel jonge kinderen (0-7j) met (vermoeden van) autisme maximaal te laten deelnemen aan de reguliere kinderopvang of regulier onderwijs. De ondersteuning is bedoeld voor de direct betrokkenen zoals (kleuter)onderwijzers en begeleiders in de kinderopvang. Op basis van overleg worden de noden (gedragsproblemen, slapen, structuur,...) in kaart gebracht en de aard van de begeleiding bepaald. Dit aanbod is dan ook gericht op de praktijk. Ons doel is echt om kennis van autisme te gaan vergroten binnen de inclusieve context, om leerkrachten en verzorgenden te coachen, overgangsmomenten voorspelbaar te maken,... Dit alles doen we samen met leerkracht/begeleider en in nauwe samenwerking met de ouders en eventuele andere betrokken partijen zoals het CLB, inclusiecoach, het ondersteuningsnetwerk of het revalidatiecentrum.

De interventies van GIO kunnen acht verschillende domeinen betreffen:

1. Structureren/verhelderen van de leeromgeving
2. Communicatie
3. Emotie en gedrag
4. Prikkelverwerking
5. Adaptieve vaardigheden (slapen, eten, drinken, zindelijkheid, aan/uitkleden)
6. Spel, vrije tijd en taakengagement
7. Overgangsmomenten
8. Psycho-educatie voor de betrokkenen

“ Ik kreeg 101 tips en jullie gaven me inzichten om het kind met autisme in mijn klas beter te begrijpen. Samen hebben we kleine aanpassingen gedaan en werden er bruikbare werkvormen ingezet.  
– getuigenis van een leerkracht

“ De meerwaarde van GIO vond ik... de steun die nodig is om een kind te laten kunnen functioneren op school. Zonder GIO, was het niet zo goed blijven gaan en werden de kansen en mogelijkheden veel beperkter.  
– getuigenis van een ouder





# 7.2 Projecten

## Crisishulp

Op hun doorverwijzing bieden wij autisme-specifieke crisisbegeleidingen aan, waarin er gedurende een korte periode (vaak beperkt tot 28 dagen) intensief aan de slag wordt gegaan met het gezin. De begeleiding is gericht op het de-escaleren en het bieden van nieuwe perspectieven. Er wordt geprobeerd om niet enkel het gezin, maar ook het netwerk en eventuele betrokken hulpverleners houvasten te geven. Door veiligheid te bieden, orde te scheppen in de chaos en vooruitzichten te stellen hopen we mensen die door de bomen het bos niet meer zien opnieuw de weg te wijzen.

---

**WIST JE DAT...** TANDERUIS PARTNER IS VAN CRISISMELDPUNT DE SCHELP EN RADAR CRISIS?

## Intersectorale RTH-projecten “één gezin, één plan” (1G1P)

De overheid stuurt sterk aan op het regionale en intersectorale samenwerking. Terwijl Tanderuis trouw blijft aan zijn ontstaansgeschiedenis, namelijk het autisme-specifiek en provinciaal werken, kiest Tanderuis er ook voor om actief deel te nemen aan diverse intersectorale en regionale samenwerkingsverbanden.

Tanderuis zet sterk in op deze evolutie enerzijds met als doel autisme-specifieke kennis binnen te brengen, anderzijds om zich te laten inspireren via innovatieve begeleidingsmodules.

De intersectorale projecten 1G1P werden in 2021 Vlaanderen-dekkend, dat betekent dat 1G1P ook actief wordt in elke eerstelijnszone (ELZ) van onze provincie. Er zijn 5 projecten in Oost-Vlaanderen : Krachtgericht Waas & Dender voor het Waasland, RTJ De Tafels voor regio Meetjesland, regio Oudenaarde en regio Aalst en SamenPlan voor de regio Gent.

Tanderuis vzw engageert zich in alle vijf 1G1P- projecten van Oost-Vlaanderen door in elke project een medewerker te detacheren. Op niveau van medewerkers wordt 1G1P opgevolgd in de interne regionale teams. De 5 gedetacheerde medewerkers wisselen onderling ervaringen uit op intern overleg met directiemedewerkers. De directiemedewerkers volgen de regionale stuurgroepen 1G1P op en de directeur participeert in elk werkgeversoverleg.

## Activeringstrajecten

Sinds 2018 is er een samenwerkingsverband tussen de VDAB en Tanderuis. Cliënten, aangemeld bij de VDAB, die een werk- en zorgvraag hebben én finaliteit NEC (normaal economisch circuit) beogen, worden geleid naar een activeringstraject. Tanderuis neemt de rol van zorgpartner op, exclusief voor volwassenen met autisme. We brengen noden, zorgen, talenten, ... in kaart met als doel een beter begrip te krijgen van de behoeften en capaciteiten. Hierdoor kan er passende ondersteuning, hulp of kansen op de werkvloer geboden worden.

## 7.3 Tanderwonen

Tanderuis ondersteunt burgerinitiatieven waar ouders zich verenigen om een woonst voor hun jongvolwassene met autisme te vinden. Momenteel zijn er 2 woonzorgprojecten lopende. In de regio Meetjesland wonen er 4 jongvolwassenen met autisme

samen. In Gent ondersteunen we 2 jongvolwassenen bij het samenwonen. We hebben aandacht voor de individuele groei en het groepsgebeuren. De focus ligt op het vergroten van de zelfstandigheid en de autonomie.



**WIST JE DAT... ER EEN OUTREACH PAKKET BESTAAT ROND ZELFSTANDIG (SAMEN) WONEN VOOR ORGANISATIES EN MANTELZORGERS?**

# 7.4 Begeleidingsaanbod Persoonsvolgende Financiering

Tanderuis is door het Vlaams Agentschap voor Personen met een Handicap (VAPH) erkend als Vergunde Zorg Aanbieder (VZA)

in de Persoonsvolgende Financiering (PVF). Meer info over PVF is beschikbaar op de website van het VAPH [www.vaph.be](http://www.vaph.be).



09 339 15 76

---

GEBRUIKERS DIE BESCHIKKEN OVER EEN PVB KUNNEN ZICH ELKE DONDERDAGVOORMIDDAG (9U-12U) TELEFONISCH AANMELDEN OM BEROEP TE DOEN OP HET MOBIELE BEGELEIDINGSAANBOD VAN TANDERUIS



# 8 Liga Autisme Vlaanderen





Op 1 oktober 2017 werd de Liga Autisme Vlaanderen opgericht als formeel samenwerkingsverband van de 4 Vlaamse RTH-diensten autisme: Het Raster vzw, Tanderuis, Victor en Limburgse Stichting Autisme.

Met de Liga Autisme Vlaanderen bundelen de vier diensten hun krachten om:

- Vlaanderenbrede projecten rondom autisme te realiseren
- met elkaar af te stemmen rondom hun provinciale werking
- op te komen voor het belang en de positie van autisme-specifieke hulpverlening in Vlaanderen.

Onder deze projecten zet de Liga Autisme Vlaanderen de schouders:

## **Kampen voor kinderen en jongeren**

Onze kampen met overnachting richten zich exclusief tot kinderen en jongeren met autisme en een normale begaafdheid en hebben een uitgesproken autismevriendelijk karakter. We werken voor de kampen samen met een reguliere partner, waardoor een wederzijdse kruisbestuiving kan ontstaan tussen animatoren van de partnerorganisatie (die sterk zijn in spelopbouw en creëren van een fijne kampsfeer) en begeleiders vanuit onze diensten (voor wie het begeleiden van kinderen met autisme een tweede natuur is).



## Vakanties voor volwassenen

Sinds 2021 hebben we ook voor volwassenen met autisme en een normale begaafdheid een vakantie-aanbod. Zowel in de voorbereidingsfase als tijdens de vakantie, wordt ten volle ingezet op autismevriendelijkheid ten aanzien van de deelnemers. Voorbeelden hiervan zijn: een individueel kennismakingsgesprek, een gezamenlijk infomoment, een kleine deelnemersgroep, een begeleidersgraad van 1 op 2,5 aanpassingen op maat, een activiteitenprogramma met keuzemogelijkheden... Ook voor de organisatie van deze vakanties is er een samenwerking tussen vrijwilligers en professionele begeleiders van onze diensten.

## Autisme chat

Op 28 januari 2019 opende de Autisme Chat haar digitale deuren. De Autisme Chat is er voor mensen met autisme en hun ouders, broers, zussen, grootouders.... en is anoniem, gratis en Vlaanderenbreed. De chat wordt bemand door een team van bijna 50 professionele thuisbegeleiders. De Autisme Chat vormt een belangrijk onderdeel van het aanbod van de provinciale diensten in het kader van overbruggingshulp.

## Documentaires

Zowel in cursussen als tijdens outreachopdrachten werken we regelmatig met beeldfragmenten om het autisme te verduidelijken. Echter, in Vlaanderen is er weinig beeldmateriaal voorhanden waarbij autisme bij kinderen met een normale begaafdheid in beeld wordt gebracht. Daarom zette de Liga Autisme Vlaanderen mee de



schouders onder 3 filmprojecten van voor-  
aanstaande productiehuizen: 'De wereld in  
mijn hoofd', 'Radio Felix' en 'Bijzonder Bui-  
tengewoon'. In het verlengde van de eerste  
twee documentaires werd een inhoudelijk  
pakket rondom autisme ontwikkeld.

## Brusvalies

Met de brusvalies worden verschillende  
thema's van het brus-zijn individueel en op  
een speelse manier bespreekbaar gemaakt  
met broers en zussen van personen met  
autisme. Het is een kant-en-klare koffer  
voor brussen van 6 tot 15 jaar. Met de brus-  
valies maken we als het ware een reis met  
de brus naar verschillende landen, waar  
men ondergedompeld wordt in een thema  
via leuke spelletjes en opdrachten. Aan de  
hand van het reisverslag kunnen de brus  
en/of de begeleider informatie over deze  
boeiende reis delen met de ouders.

## Het kaartje van Guus

De Liga Autisme Vlaanderen werkte mee  
aan Het kaartje van Guus, een boek van  
auteur Janne Janssens en illustrator Zoë  
Claessens. Het boek biedt een mooi aan-  
knopingspunt om met kinderen vanaf 6 jaar  
in gesprek te gaan rondom de thema's au-  
tisme, diversiteit en vriendschap. Naast het  
verhaal bevat het boek een aantal leuke  
spelletjes, een pakkende getuigenis, infor-  
matieve pagina's over autisme en een aan-  
tal praktische handvatten om met kinderen  
in gesprek te gaan rondom dit verhaal.  
Kortom, een must-have voor begeleiders en  
therapeuten die met kinderen aan de slag  
willen rondom autisme en diversiteit.

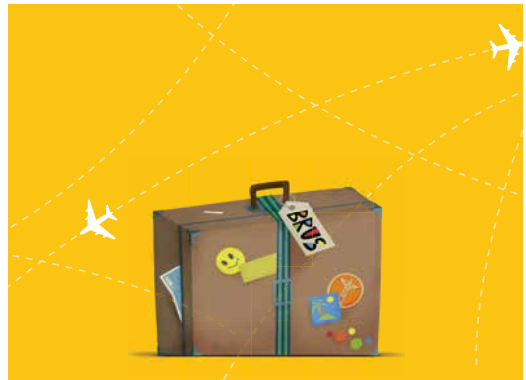



## Gemeenschappelijk digitaal autisme platform

Ter ondersteuning van de inhoudelijke werking van de provinciale diensten, ontwikkelde de Liga Autisme Vlaanderen een digitaal platform waar thuisbegeleiders relevante materialen kunnen delen met elkaar. Onze diensten hebben in het verleden elk afzonderlijk heel wat cursussen en outreachpakketten ontwikkeld om autisme-specifieke kennis door te geven. Een centrale bundeling van deze documenten levert een enorme efficiëntiewinst op.

## Congres

De Liga Autisme Vlaanderen onderstreept het belang van een autisme-specifiek professioneel ondersteuningsaanbod in Vlaanderen. Niet alleen via projecten, maar ook aan de hand van een congres willen we deze boodschap uitdragen en kracht bijzetten. Het is onze ambitie om elke 4 jaar een congres te organiseren, waarbij de brug wordt gemaakt tussen wetenschappelijk onderzoek en de dagdagelijkse praktijk. Want het autismevriendelijk maken van onze samenleving blijft een werk in uitvoering.

## Brug met de wetenschap

De wetenschappelijk medewerker van de Liga Autisme Vlaanderen slaat de brug tussen de praktijk van thuisbegeleiding en de wetenschap. Dit gebeurt enerzijds door het versterken van de autisme-specifieke expertise van de thuisbegeleiders en anderzijds via praktijkgericht wetenschappelijk onderzoek rondom autisme.



# Wereld autisme dag

## Campagne #KEIvoorAutisme

Samenwerken met andere organisaties brengt nieuwe kansen en vergroot je reikwijdte. Dit is niet alleen zo voor onze samenwerking met de provinciale diensten binnen de Liga Autisme Vlaanderen maar ook via samenwerking met externe partners (bv. in het kader van onze kampen, de Autisme Chat...).

Met het oog op Wereld Autism Dag slaan de Vlaamse Vereniging Autisme, de sterkmakers in autisme, Participate! en de Liga Autisme Vlaanderen sinds 2021 de handen in elkaar om samen een Vlaanderenbrede #KEIvoorAutisme-campagne te organiseren. Hiermee wordt elk jaar rond 2 april een stimulans gegeven aan autismevriendelijkheid in Vlaanderen, waarbij autisme en autismevriendelijkheid op een concrete en positieve manier in de kijker worden gezet.

Mensen kunnen meedoen aan de #KEIvoorAutisme-campagne door een versierde kei te schenken, een kaartje met een #KEIvoorAutisme-pin te versturen en/of hun #KEIvoorAutisme te delen via sociale media.



**TANDERUIS VZW** - dienst voor ambulante en mobiele begeleiding van personen met autisme in Oost-Vlaanderen  
[thuisbegeleidingautisme.be](http://thuisbegeleidingautisme.be) • [facebook.com/tanderuis](https://facebook.com/tanderuis)



# 9 Groen klimaat



In 2019 is onze klimaatwerkgroep gestart met als doel milieubewustzijn te integreren in het organisatiebeleid en dit uit te dragen naar medewerkers en het bredere werkveld. De organisatie streeft naar ecologische verantwoordelijkheid en gebruikt middelen uit het milieufonds om duurzaam gedrag te bevorderen. Het klimaatplan omvat acties voor attitudewijziging bij medewerkers, mobiliteit, infrastructuur, duurzaam aankoopbeleid en papiervermindering. Het beleid is een meerjarenplan dat regelmatig wordt bijgesteld en geëva-

lueerd in samenwerking met gebruikers, personeel en organisatie. De werkgroep bewaakt de uitvoering van actiepunten. De uitdaging ligt in tastbare veranderingen en het bewustzijn dat attitudewijzigingen per individu verschillen. Het milieuaspect staat centraal in de zorg voor gebruikers, waarbij een gezonde omgeving essentieel wordt geacht voor hun welzijn en functioneren. De gemeenschappelijke zorg voor het milieu stimuleert zowel de organisatie als de gebruikers om bij te dragen aan een betere toekomst voor de planeet.





# 10 Sponsors



Tanderuis is erkend en wordt gesubsidi-  
eerd door het VAPH. Deze subsidies zijn  
echter onvoldoende toereikend om de kos-  
ten te dekken. Gelukkig kunnen we rekenen  
op giften van lokale gemeentebesturen,  
organisaties, particulieren en gezinnen.  
Tanderuis voert een gezond financieel be-

leid en maakt verantwoorde keuzes bij de  
besteding van de toevertrouwde middelen.  
Zo hebben we o.a. onze ASStheek in een  
nieuw jasje kunnen steken, alsook nieuw  
materiaal kunnen aanschaffen voor tal van  
onze werkingen (kampen, brussenwerking,  
vrijtjidswerking,...).

*Bedankt voor uw steun voor Tanderuis!*









# Benieuwd naar meer?

-  [facebook.com/tanderuis](https://facebook.com/tanderuis)
-  [instagram.com/tanderuis](https://instagram.com/tanderuis)
-  [linkedin.com/company/tanderuis](https://linkedin.com/company/tanderuis)
-  schrijf je in op onze nieuwsbrief  
via onze site



Raadpleeg onze website  
voor de meest recente  
informatie

[www.thuisbegeleidingautisme.be](http://www.thuisbegeleidingautisme.be)